

| VÝKAZ DOSAVADNÍHO A NOVÉHO STAVU ÚDAJŮ KATASTRU NEMOVITOSTÍ | | | | | | | | | | | | | |
|-------------------------------------------------------------|----------------|----------------|--------------------------------|-------------------------------|----------------|--------------------------------|--------------------------------|------------------------------|-----------------------|----------------------------------------------------------|------------------------|-------------------------|----------------------------------|
| Dosavadní stav | | | | Nový stav | | | | | | | | | |
| Označení pozemku parc. číslem | Výměra parcely | | Druh pozemku Způsob využití | Označení pozemku parc. číslem | Výměra parcely | | Druh pozemku Způsob využití | Typ stavby Způsob využití | Zpús. určení výměr | Porovnání se stavem evidence právních vztahů | | | |
| | ha | m ² | | | ha | m ² | | | | Díl přechází z pozemku označeného v katastru nemovitostí | dřívější poz. evidenci | Číslo listu vlastnictví | Výměra dílu ha m ² |
| 879/10 | *1) | 6 37 | ostat. pl. ostat.komunikace | 879/10 | 3 32 | ostat. pl. ostat.komunikace | | | 0 | 879/10 | 10001 | 3 32 | |
| | | | | 879/15 | 28 | ostat. pl. jiná plocha | | | 0 | 879/10 | 10001 | 28 | |
| | | | | 879/16 | 1 98 | ostat. pl. jiná plocha | | | 0 | 879/10 | 10001 | 1 98 | |
| | | | | 879/17 | 1 43 | ostat. pl. ostat.komunikace | | | 0 | 879/10 | 10001 | 1 43 | |
| 879/11 | *2) | 68 | ostat. pl. ostat.komunikace | 879/11 | 22 | ostat. pl. ostat.komunikace | | | 2 | 879/11 | 157 | 22 | |
| | | | | 879/18 | 47 | ostat. pl. jiná plocha | | | 2 | 879/11 | 157 | 47 | |
| | | | | | 7 05 | | 7 70 | | | | | | |

*1) Rozdíl +64 m2 (bod 14.6 přílohy katastrální vyhlášky) u dosavadní parcely č.879/10

*2) Rozdíl +1 m2 (bod 14.6 přílohy katastrální vyhlášky) u dosavadní parcely č.879/11

| Číslo bodu | Seznam souřadnic (S-JTSK) | | | Poznámka |
|------------|---------------------------------|------------|---------|------------------------------------------------|
| | Souřadnice pro zápis do KN Y | X | Kód kv. | |
| 182-23 | 830464.51 | 1055593.27 | 3 | roh zdi |
| 182-47 | 830470.79 | 1055591.28 | 3 | dočasně roxor - bod ohrožen stavební činností |
| 182-48 | 830458.42 | 1055584.20 | 3 | kolík |
| 182-64 | 830455.54 | 1055585.86 | 3 | sloupek plotu |
| 251-452 | 830409.02 | 1055583.50 | 7 | kolík |
| 251-453 | 830450.08 | 1055579.56 | 7 | hřeb v asfaltu |
| 251-454 | 830472.08 | 1055587.58 | 7 | kolík |
| 251-455 | 830483.70 | 1055596.44 | 7 | hřeb v asfaltu |
| 251-464 | 830420.58 | 1055590.08 | 7 | dočasně kolík - bod ohrožen stavební činností |
| 1 | 830460.28 | 1055589.78 | 3 | sloupek plotu |
| 2 | 830463.82 | 1055587.29 | 3 | dočasně kolík - bod ohrožen stavební činností |
| 3 | 830466.37 | 1055585.50 | 7 | dočasně roxor - bod ohrožen stavební činností |
| 7 | 830473.98 | 1055589.03 | 7 | dočasně roxor - bod ohrožen stavební činností |
| 8 | 830423.68 | 1055582.09 | 7 | dočasně trubka - bod ohrožen stavební činností |

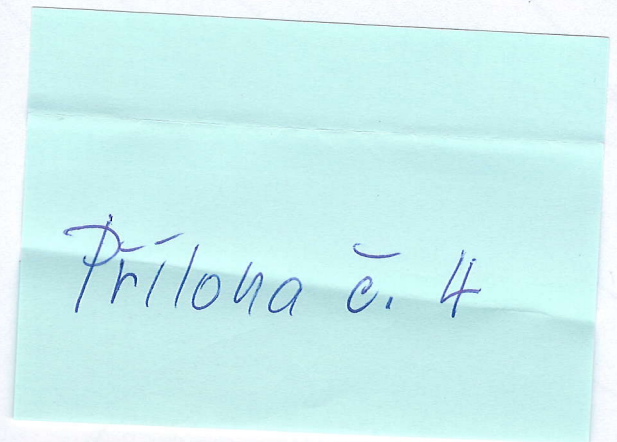

| GEOMETRICKÝ PLÁN pro rozdělení pozemku | Geometrický plán ověřil autorizovaný zeměměřický inženýr: | | Stejnopis ověřil autorizovaný zeměměřický inženýr: | |
|-------------------------------------------------------------------------------------------------------------------------------------------------------------------------------------|--------------------------------------------------------------------------------------------------------------------------------------|---------------------|-----------------------------------------------------------------------------------------------------------------|---------------------|
| | Jméno, příjmení: | Ing. Radim Dankovič | Jméno, příjmení: | Ing. Radim Dankovič |
| | Číslo položky rejstříku autorizovaných zeměměřických inženýrů: | 536 | Číslo položky rejstříku autorizovaných zeměměřických inženýrů: | 536 |
| | Dne: 12. srpna 2024 | Číslo: 528/2024 | Dne: 27.8.2024 | Číslo: 485/2024 |
| Náležitosti a přesnosti odpovídá právním předpisům. | Katastrální úřad souhlasí s očíslováním parcel. | | Tento stejnopis odpovídá geometrickému plánu v elektronické podobě uloženému v dokumentaci katastrálního úřadu. | |
| Vyhotovitel: Dankovič geodetická kancelář Radobyčická 10, 301 00 Plzeň tel.: 377 329 725, 602 149 183 | <p>Jitka Nejdlová Katastrální úřad pro Plzeňský kraj KP Plzeň-sever PGP 984/2024-407 2024.08.23 14:29:36 +02'00'</p> | | Ověření stejnopisu geometrického plánu v listinné podobě. | |
| Číslo plánu: 381-160/2024 | | | | |
| Okres: Plzeň-sever | | | | |
| Obec: Kunějovice | | | | |
| Kat. území: Kunějovice | | | | |
| Mapový list: DKM, Manětín 2-7/44 | | | | |
| Dosavadním vlastníkům pozemků byla poskytnuta možnost seznámit se v terénu s průběhem navrhovaných nových hranic, které byly označeny předepsaným způsobem: viz seznam souřadnic | | | | |

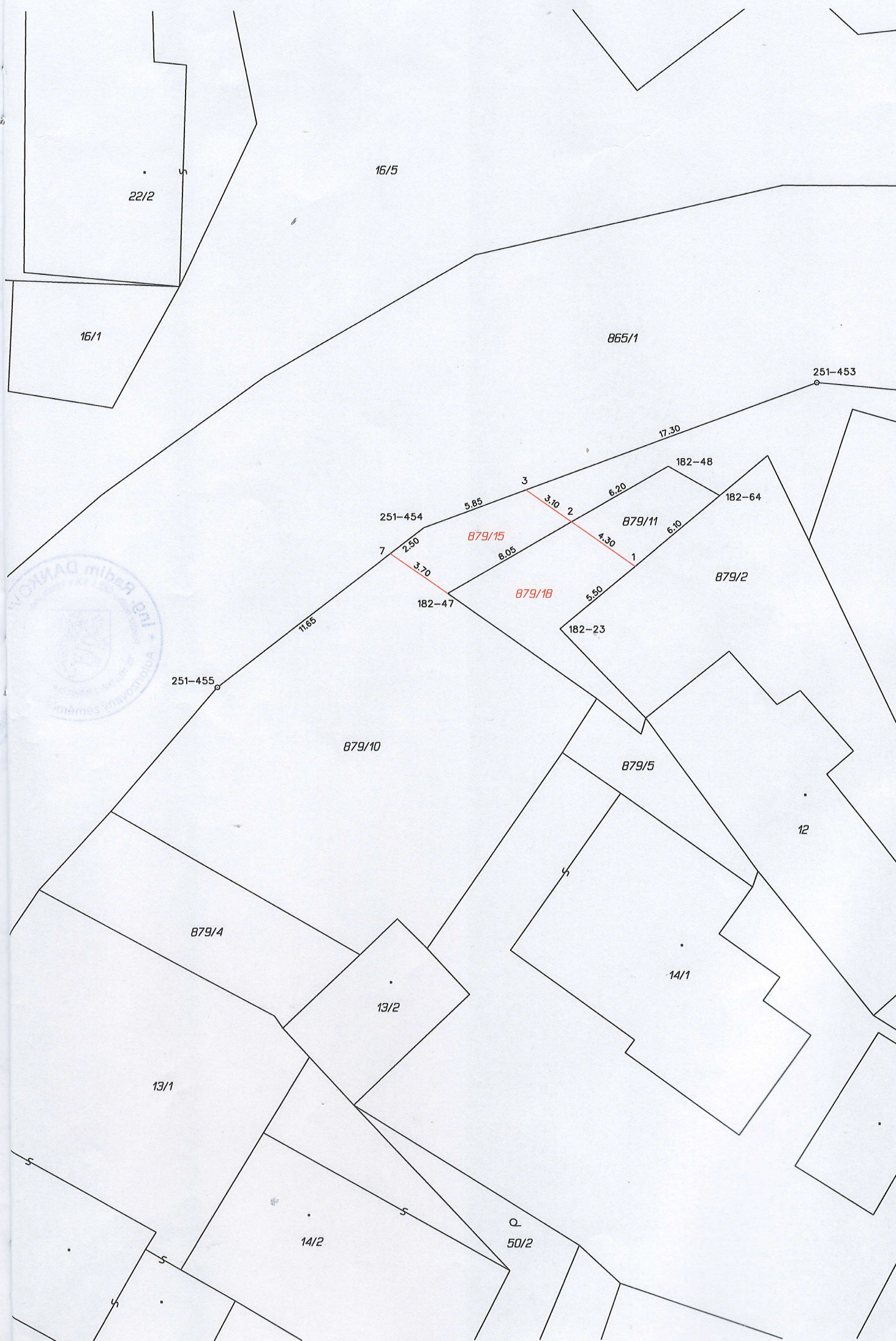

22/2

16/5

16/1

865/1

251-453

17.30

182-48

182-64

251-454

879/15

879/11

7

2.50

3.70

182-47

879/18

182-23

879/2

11.85

251-455

879/10

879/5

12

879/4

13/2

14/1

13/1

14/2

50/2



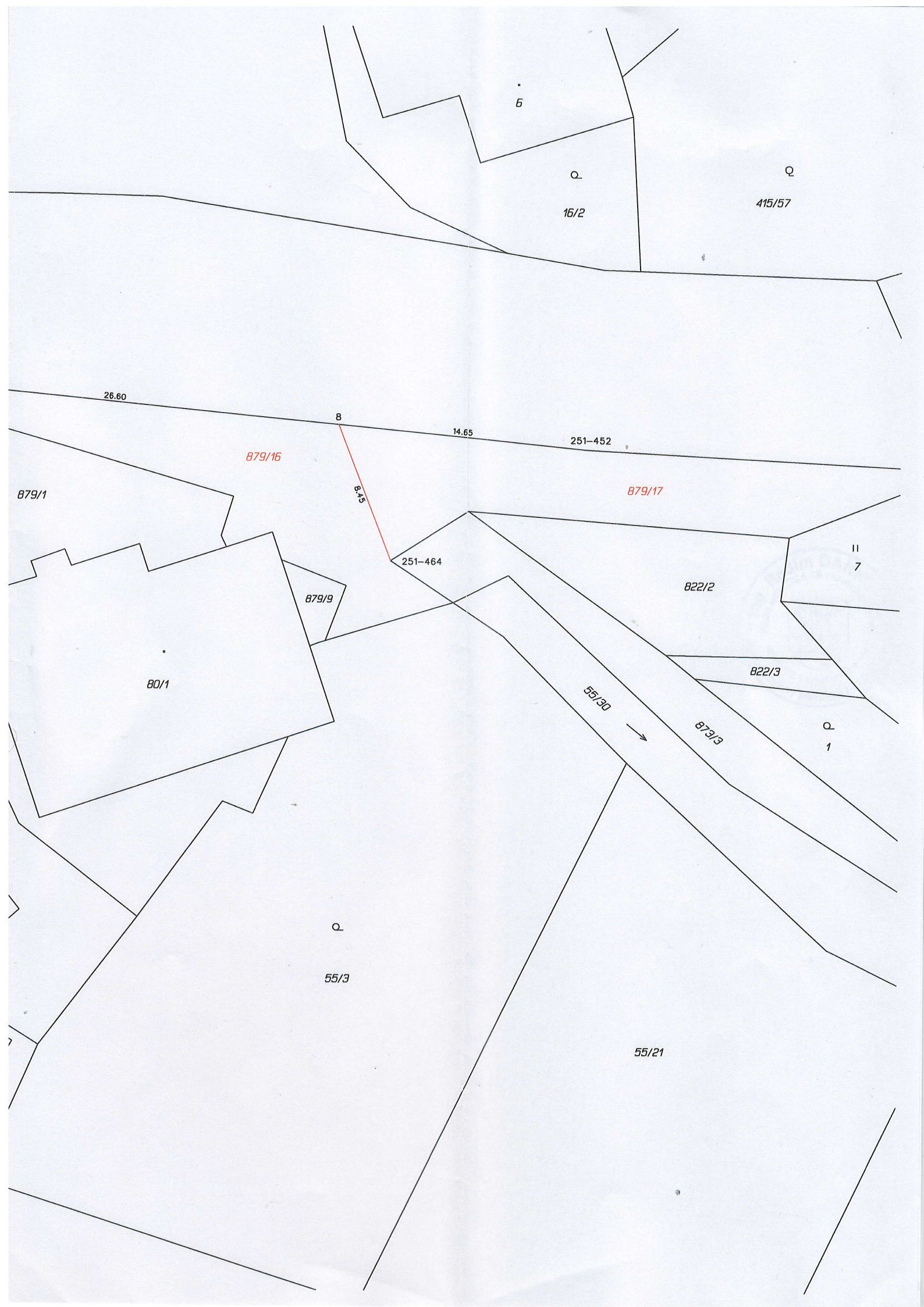

B

Q

16/2

Q

415/57

26.60

8

14.65

251-452

879/16

879/17

879/1

8.45

251-464

11
7

879/9

822/2

80/1

822/3

55/30

873/3

Q
1

Q

55/3

55/21